interweb

Gerado a 15/11/2026 01:59

BASE DE CONHECIMENTO · DOCUMENTO PÚBLICO

Um agente de IA precisa de um VPS e não de um plano partilhado

Agentes e IA num VPS

CÓDIGO	VERSÃO	PAÍS · IDIOMA
RLX-MZ-KB-966	v2026.10.10	Moçambique · Português

Interweb Moçambique
RLX Holdings, S.A. · Grupo RLX Holdings
NUIT 401 191 607 · NUEL 105 045 974 · CAE 62022

https://www.meu.interweb.co.mz/knowledgebase/966

Um agente de IA precisa de um VPS e não de um plano partilhado

Agentes e IA num VPS Criado em **10 de outubro de 2026** 3 min de leitura

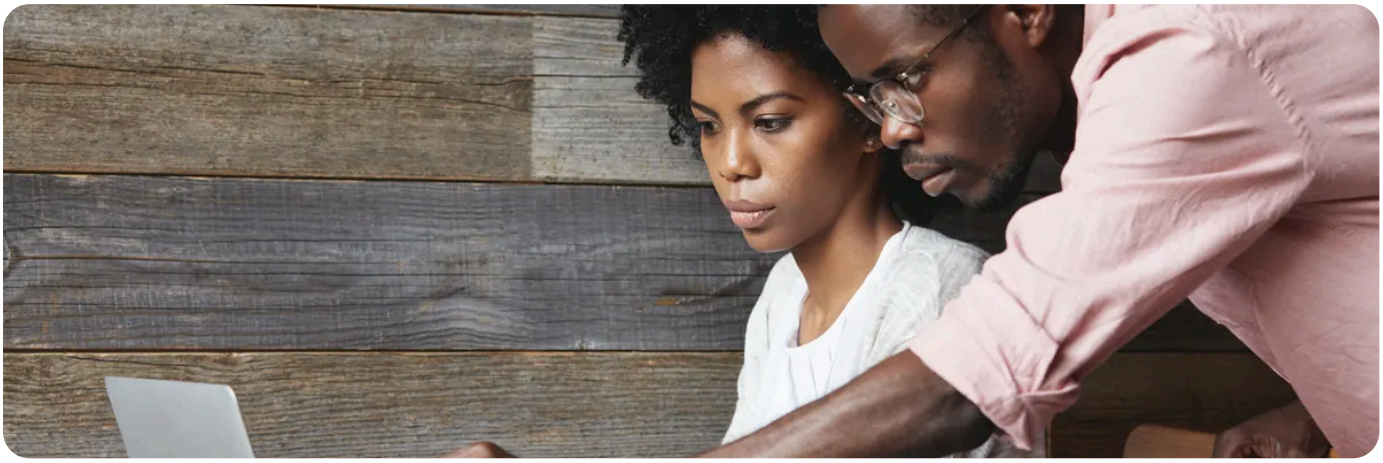

Um agente de IA que corre no seu servidor (como o OpenClaw) é um programa que tem de **ficar sempre a correr, ter acesso root e ser alcançável por um IP público**. A hospedagem partilhada dá-lhe um espaço dentro de limites, sem root e sem poder instalar software do sistema. Por isso o sítio certo é um VPS, um Cloud ou um servidor dedicado. Não é uma questão de força, é de **permissões e de tipo de trabalho**.

O que o agente pede e o que a hospedagem partilhada dá

O agente pede	Hospedagem partilhada	VPS
Root e SSH para instalar e configurar	Não há root. O SSH existe em muitas contas, mas só dentro da conta.	Sim, acesso root por SSH
Um processo a correr sempre, em segundo plano	Processos de longa duração são limitados pelo servidor	Sim, como serviço do sistema
Node.js recente (22.14 no mínimo, no caso do OpenClaw)	O cPanel tem «Setup Node.js App» com várias versões, ao serviço de aplicações web	Instala a versão que quiser
Memória à medida do agente	Partilhada e limitada por conta. Veja **os limites de que ninguém fala**.	A do plano, só sua
Escolher e abrir portas	Não se alteram portas do servidor	Sim, com o firewall que escolher
Instalar software de sistema (Docker, navegador sem cabeça)	Não	Sim. Veja **instalar o Docker num VPS**.

O ponto da tabela que mais engana é o Node.js. É verdade que o cPanel tem o **Setup Node.js App**, com muitas versões, mas é pensado para aplicações web que respondem a pedidos de visitantes, geridas pelo servidor dentro dos limites da conta. Um agente é outra coisa: é um processo autónomo, que decide o que fazer, executa comandos e

fala com serviços de fora.

O que pode ficar na hospedagem partilhada

1. **O site que mostra o assistente.** Quem pensa é o fornecedor do modelo. O site faz uma chamada para fora. Veja **as opções para um assistente no site**.
2. **Plugins de IA do WordPress,** que escrevem textos ou respondem a visitantes através de uma API de modelos.
3. **Pequenos scripts agendados** (um PHP no cron) que chamam um modelo, enquanto cabem nos limites da conta.

O que pede um VPS

1. **Agentes como o OpenClaw,** que executam comandos e ficam ligados a canais de mensagens. Veja **o que precisa**.
2. **Ferramentas de automação como o n8n,** que recebem webhooks o dia inteiro.
3. **Servidores MCP remotos** e qualquer aplicação com ligações permanentes.
4. **Modelos locais** com o Ollama, que pedem memória a sério.

Mudar do partilhado para um VPS não é automático.
É outro servidor, com outro endereço IP e sem o cPanel a tratar de tudo. A instalação e a manutenção do que lá puser são suas. Veja **VPS gerido ou não gerido**.

Se tem dúvidas entre as opções, veja a comparação completa em **hospedagem partilhada ou VPS**. As especificações dos planos estão em **VPS**, **Cloud** e **Dedicado**.

PRECISA DE AJUDA?

Não sabe se o seu projecto cabe na hospedagem partilhada ou precisa de um VPS? Descreva-o e dizemos-lhe o que vemos.

Abrir um pedido de suporte →

VEJA TAMBÉM

- **O que é o OpenClaw e o que precisa para o correr**
- **Hospedagem partilhada ou VPS: qual serve ao seu projecto**
- **Os limites de que ninguém fala: inodes, processos e memória**
- **Planos de VPS**

interweb

Interweb Moçambique

RLX Holdings, S.A. · Grupo RLX Holdings

NUIT	401 191 607
NUEL	105 045 974
CAE	62022
SEDE	Bairro 7 de Setembro Vilankulo 1304 · CEP 0411-02, Inhambane, Moçambique
CONTACTOS	info@interweb.co.mz · +258 84 635 1111 · +258 86 635 1111 · www.interweb.co.mz
HORÁRIO	2ª. à 6ª. Feira - 08 à 16 Horas Sábado & Domingo - Fechado

Versão online deste documento

RLX-MZ-KB-966 · v2026.10.10 · Gerado a 15/11/2026 01:59