interweb

Gerado a 28/11/2026 22:23

BASE DE CONHECIMENTO · DOCUMENTO PÚBLICO

Onde o Aider procura o .aider.model.metadata.json: pasta pessoal, repositório e pasta de arranque

Aider

CÓDIGO	VERSÃO	PAÍS · IDIOMA
RLX-MZ-KB-3224	v2026.11.28	Moçambique · Português

Interweb Moçambique
RLX Holdings, S.A. · Grupo RLX Holdings
NUIT 401 191 607 · NUEL 105 045 974 · CAE 62022

https://www.meu.interweb.co.mz/knowledgebase/3224

Onde o Aider procura o .aider.model.metadata.json: pasta pessoal, repositório e pasta de arranque

Aider Criado em **28 de novembro de 2026** 2 min de leitura

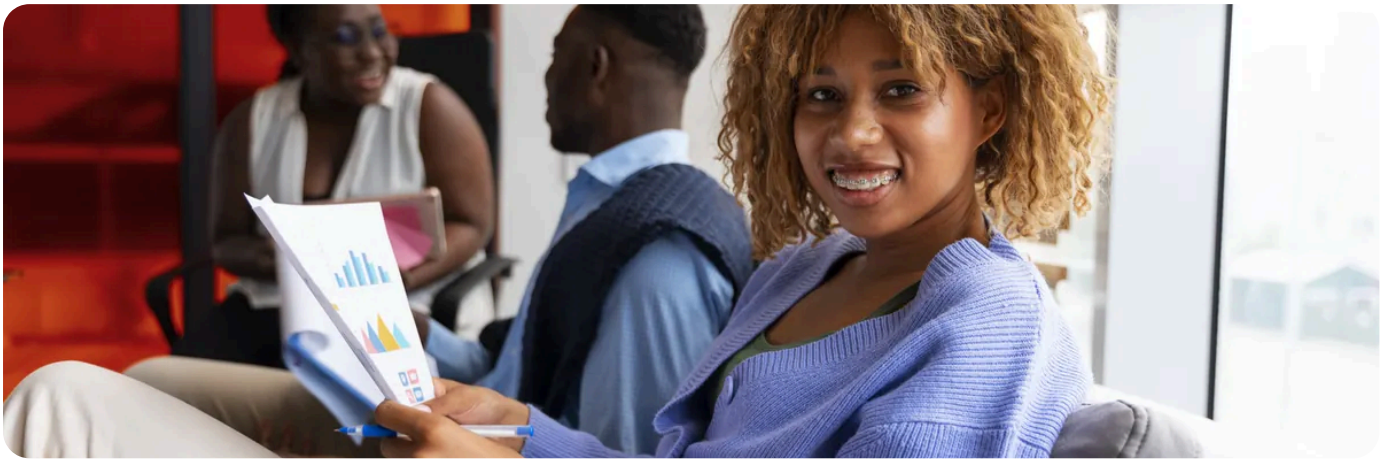

O Aider procura o `.aider.model.metadata.json` em três sítios, sempre pela mesma ordem. Saber qual conta evita mexer num ficheiro que o Aider não está a usar.

Os três sítios, por ordem

Ordem	Onde	Para quê
1	A sua pasta pessoal	Vale para todos os projectos. É o sítio mais simples.
2	A raiz do repositório Git	Vale só para esse projecto e pode ir para o Git com o código.
3	A pasta onde abre o Aider	Vale quando abre o Aider nessa pasta.

O Aider lê os que existirem, por esta ordem, e o último lido tem prioridade. Se o mesmo modelo estiver na pasta pessoal e no repositório, valem os dados do repositório.

A pasta pessoal em cada sistema

Sistema	Caminho do ficheiro
Linux	`~/.aider.model.metadata.json`, ou seja `/home/o-seu-nome/`
macOS	`~/.aider.model.metadata.json`, ou seja `/Users/o-seu-nome/`
Windows	`%USERPROFILE%\.aider.model.metadata.json`, ou seja `C:\Users\o-seu-nome\`

No PowerShell, `$HOME` é a mesma pasta. Para criar o ficheiro lá:

```
notepad "$HOME\.aider.model.metadata.json"
```

Este artigo explica como o guardar sem o Windows lhe juntar `.txt`.

Um ficheiro com outro nome ou noutra pasta

Diga ao Aider onde está, com `--model-metadata-file`:

```
aider --model-metadata-file ~/aider/modelos.json --model openai/moonshotai/kimi-k2.7-code
```

A mesma opção pode ir no `.aider.conf.yml`, na linha `model-metadata-file:`, ou na variável `AIDER_MODEL_METADATA_FILE`.

No repositório da equipa

O ficheiro só tem nomes de modelos e números, sem a chave. Pode ir para o Git, na raiz do projecto, para toda a equipa ter os mesmos dados. A chave fica sempre fora do repositório, numa variável de ambiente.

O `.aider.conf.yml` e o `.env` seguem a mesma regra: pasta pessoal, raiz do repositório e pasta actual, por esta ordem, e o último lido tem prioridade.

RECOMENDADO

Quer usar os nossos modelos no Aider em todos os projectos? Veja a página Programar com IA.

Ver Programar com IA →

VEJA TAMBÉM

- **O ficheiro .aider.model.metadata.json: o contexto e a resposta de cada modelo**
- **Guardar o .aider.model.metadata.json no Windows sem a terminação .txt**
- **OPENAI_API_BASE e OPENAI_API_KEY: outros programas do computador também as usam**
- **Aider com o All in One AI: as duas variáveis, o prefixo openai/ e o contexto do modelo**
- **Programar com IA no All in One AI**

interweb

Interweb Moçambique

RLX Holdings, S.A. · Grupo RLX Holdings

NUIT	401 191 607
NUEL	105 045 974
CAE	62022
SEDE	Bairro 7 de Setembro Vilankulo 1304 · CEP 0411-02, Inhambane, Moçambique
CONTACTOS	info@interweb.co.mz · +258 84 635 1111 · +258 86 635 1111 · www.interweb.co.mz
HORÁRIO	2ª. à 6ª. Feira - 08 à 16 Horas Sábado & Domingo - Fechado

Versão online deste documento

RLX-MZ-KB-3224 · v2026.11.28 · Gerado a 28/11/2026 22:23