interweb

Gerado a 28/11/2026 22:17

BASE DE CONHECIMENTO · DOCUMENTO PÚBLICO

Juntar mais modelos no Cursor: Add Custom Model e o id com a barra

Cursor

CÓDIGO	VERSÃO	PAÍS · IDIOMA
RLX-MZ-KB-3152	v2026.11.28	Moçambique · Português

Interweb Moçambique
RLX Holdings, S.A. · Grupo RLX Holdings
NUIT 401 191 607 · NUEL 105 045 974 · CAE 62022

https://www.meu.interweb.co.mz/knowledgebase/3152

Juntar mais modelos no Cursor: Add Custom Model e o id com a barra

Cursor Criado em **28 de novembro de 2026** 2 min de leitura

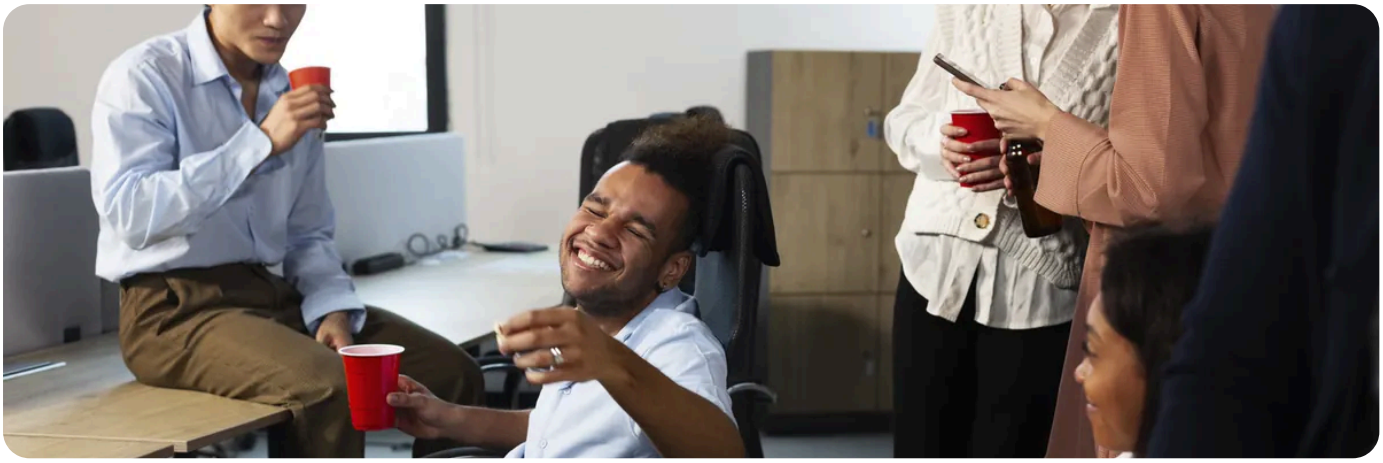

O selector de modelos do Cursor só mostra os modelos que juntou à mão. Para usar outro modelo do All in One AI, junta-se o id dele em **Add Custom Model**, tal como está no catálogo, com a barra.

Primeiro, o id certo

Os ids estão na aba «Modelos» do **All in One AI** ou na lista da API. No Linux e no macOS:

```
curl "https://api.interweb.co.mz/v1/models?type=text" -H "Authorization: Bearer $INTERWEB_API_KEY"
```

No PowerShell do Windows:

```
curl.exe "https://api.interweb.co.mz/v1/models?type=text" -H "Authorization: Bearer $env:INTERWEB_API_KEY"
```

Cada modelo vem com o `id` (sempre com a barra), o `context_length` e o preço em `pricing`. Ver a lista não gasta créditos.

Use um modelo do tipo `text`. Um id de imagem, vídeo ou voz responde `404 model_not_found` no chat.

Juntar o modelo

1. Abra **Cursor Settings** e depois **Models**. Confirme que **OpenAI API Key** e **Override OpenAI Base URL** estão activos, com `https://api.interweb.co.mz/v1`.

2. Em **Add Custom Model**, escreva o id completo, por exemplo `zai-org/glm-5.2`. Copie-o do catálogo para não errar uma letra.

3. Repita para cada modelo que quer ter no selector.

4. No chat, escolha o modelo no selector e mande uma mensagem.

O id com a barra

O que escreve	O resultado
`moonshotai/kimi-k2.7-code`	Certo: o id completo, como vem no catálogo.
`kimi-k2.7-code`	Falta a parte antes da barra: `404 model_not_found`.
`Kimi K2.7 Code`	É o nome a mostrar, não o id: `404 model_not_found`.

A parte antes da barra é quem fez o modelo, o campo `owned_by` da lista. Faz parte do id e tem de ir sempre.

Que modelos juntar

Para programar, escolha modelos que aceitam ferramentas (function calling). 79 modelos do catálogo aceitam, e a lista completa, com o contexto de cada um, está no **artigo do OpenCode**. Para começar, estes quatro:

Modelo	Contexto	Para quê
`moonshotai/kimi-k2.7-code`	262 144 tokens	Feito para programar: o ponto de partida para o dia-a-dia.
`deepseek-ai/deepseek-v4-pro`	1 048 576 tokens	Raciocínio forte, para mudanças grandes e erros difíceis.
`zai-org/glm-5.2`	1 048 576 tokens	Pensado para agentes: usa bem as ferramentas em tarefas longas.
`deepseek-ai/deepseek-v4-flash`	1 048 576 tokens	Rápido e barato, para tarefas de fundo e perguntas curtas.

O preço de cada modelo em créditos está na **aba Modelos**. Antes de juntar um modelo caro ao selector, confirme quanto custa.

RECOMENDADO

Quer usar os nossos modelos no Cursor? Veja a página Programar com IA.

Ver Programar com IA →

VEJA TAMBÉM

- **Cursor com o All in One AI: a chave, o endereço e os modelos a juntar**
- **Que modelos usar no Cursor: Kimi K2.7 Code, DeepSeek V4 Pro, GLM 5.2 e outros**
- **Erros no Cursor: 401, modelo não encontrado e o endereço com /v1**
- **OpenCode com o All in One AI: criar o opencode.json do zero**
- **Programar com IA no All in One AI**

interweb

Interweb Moçambique

RLX Holdings, S.A. · Grupo RLX Holdings

NUIT	401 191 607
NUEL	105 045 974
CAE	62022
SEDE	Bairro 7 de Setembro Vilankulo 1304 · CEP 0411-02, Inhambane, Moçambique
CONTACTOS	info@interweb.co.mz · +258 84 635 1111 · +258 86 635 1111 · www.interweb.co.mz
HORÁRIO	2ª. à 6ª. Feira - 08 à 16 Horas Sábado & Domingo - Fechado

Versão online deste documento

RLX-MZ-KB-3152 · v2026.11.28 · Gerado a 28/11/2026 22:17