interweb

Gerado a 28/11/2026 22:12

BASE DE CONHECIMENTO · DOCUMENTO PÚBLICO

Guardar a configuração do Claude Code no settings.json para não definir as variáveis sempre

Claude Code

CÓDIGO	VERSÃO	PAÍS · IDIOMA
RLX-MZ-KB-3110	**v2026.11.28**	**Moçambique · Português**

Interweb Moçambique
RLX Holdings, S.A. · Grupo RLX Holdings
NUIT 401 191 607 · NUEL 105 045 974 · CAE 62022

https://www.meu.interweb.co.mz/knowledgebase/3110

Guardar a configuração do Claude Code no settings.json para não definir as variáveis sempre

Claude Code Criado em **28 de novembro de 2026** 4 min de leitura

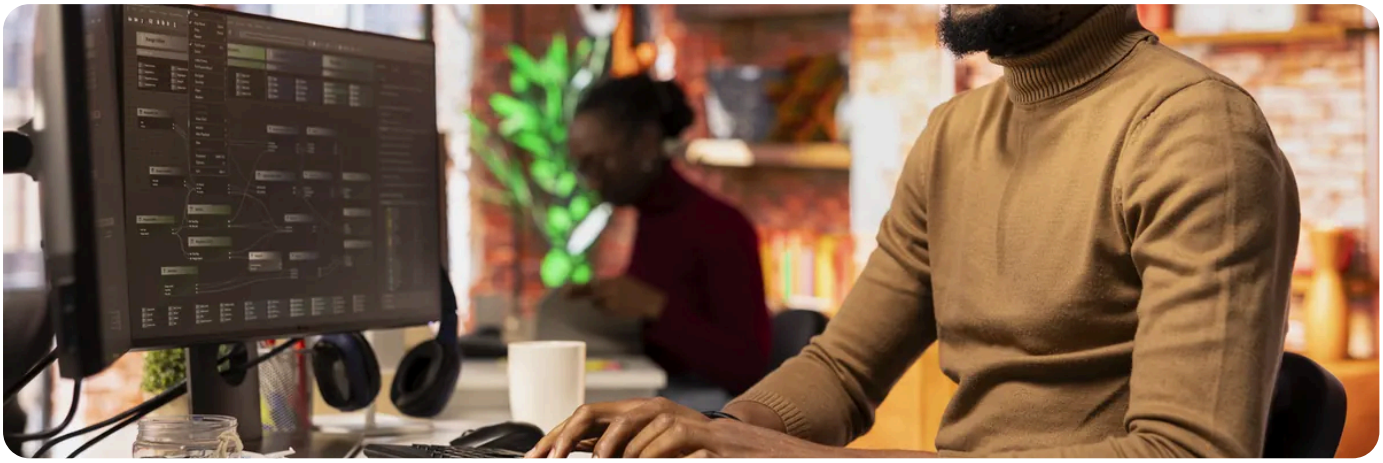

Com variáveis de ambiente, o Claude Code só fala com o All in One AI no terminal onde as definiu. Para não as repetir em cada terminal, guarde-as uma vez no ficheiro de definições do Claude Code, na chave `env`. A partir daí, basta escrever `claude`.

Antes de começar

1. Crie uma chave no **API Center** com as permissões `ai:read` e `ai:write`. Use uma chave `sandbox_` para confirmar a configuração sem gastar e uma `prod_` para trabalhar. Os campos estão em **criar uma chave da API**.

2. Tenha créditos de IA ou um Coding Plan activo no **All in One AI**.

3. Tenha o Claude Code instalado e saiba o que faz cada variável. Estão explicadas em **usar o Claude Code com o All in One AI**.

Que ficheiro usar

Ficheiro	Para quem vale	A chave pode ficar aqui?
`~/.claude/settings.json`	Só para si, em todos os projectos deste computador. No Windows é `%USERPROFILE%\.claude\settings.json`.	Sim. É o ficheiro deste artigo.

Ficheiro	Para quem vale	A chave pode ficar aqui?
`.claude/settings.local.json`	Só para si, num projecto.	Sim, se ficar fora do Git. Quando é o Claude Code a criá-lo, ele trata disso. Se o criar à mão, junte-o ao `.gitignore`.
`.claude/settings.json`	Para toda a equipa do projecto, porque vai para o repositório.	**Não.** Quem clonar o repositório fica com a sua chave.

1. Criar a pasta e abrir o ficheiro

No Linux e no macOS:

```
mkdir -p ~/.claude
nano ~/.claude/settings.json
```

No Windows, no PowerShell:

```
New-Item -ItemType Directory -Force "$HOME\.claude"
notepad "$HOME\.claude\settings.json"
```

Se o Bloco de Notas perguntar se quer criar o ficheiro, responda que sim. Se o ficheiro já existir, não apague o que lá está: o Claude Code também escreve nele, por exemplo quando muda o tema.

2. Colar a chave env e guardar

Num ficheiro vazio, cole o bloco inteiro e troque `prod_...` pela sua chave:

```
{
  "env": {
    "ANTHROPIC_BASE_URL": "https://api.interweb.co.mz",
    "ANTHROPIC_AUTH_TOKEN": "prod_...",
    "ANTHROPIC_MODEL": "moonshotai/kimi-k2.7-code",
    "ANTHROPIC_DEFAULT_HAIKU_MODEL": "deepseek-ai/deepseek-v4-flash",
    "CLAUDE_CODE_MAX_CONTEXT_TOKENS": "262144",
    "CLAUDE_CODE_MAX_OUTPUT_TOKENS": "16000",
    "CLAUDE_CODE_DISABLE_NONESSENTIAL_TRAFFIC": "1"
  }
}
```

Se o ficheiro já tinha outras definições, junte só a parte `"env": { ... }`, dentro das chavetas de fora e separada das outras por uma vírgula. Os números vão entre aspas, como texto. Guarde: no Bloco de Notas, Ctrl+S; no nano, Ctrl+O, Enter e Ctrl+X.

O ficheiro é JSON estrito: um comentário `//` ou uma vírgula depois do último item é um erro. No arranque, o Claude Code mostra «Settings Error» e deixa-o corrigir o ficheiro, sair ou continuar sem ele.

3. Abrir o Claude Code e confirmar

1. Feche o Claude Code, se estava aberto, e abra-o com `claude`. Não precisa de exportar nada.
2. Escreva `/status`. Na linha «Setting sources» tem de aparecer «User settings»: é o seu ficheiro.
3. Mande uma pergunta curta. Para confirmar sem gastar, ponha primeiro uma chave `sandbox_` no ficheiro: a resposta é sempre «Resposta de teste (sandbox).». Depois troque-a pela chave `prod_`.

O ficheiro vale mais do que o terminal

Quando a mesma variável está no terminal e no `env` do ficheiro, vale a do ficheiro, segundo a documentação do Claude Code. Por isso, um `export ANTHROPIC_MODEL=...` no terminal deixa de mudar o modelo. Para usar outro modelo só numa sessão, abra com `claude --model zai-org/glm-5.2`. Para mudar de vez, troque o valor no ficheiro.

A chave fica escrita no ficheiro.
O Claude Code copia os valores do `env` tal como estão e não lê outras variáveis, por isso `"$INTERWEB_API_KEY"` não funciona aqui. Guarde o ficheiro só no seu computador e nunca o ponha num repositório. Se a chave sair, veja **o que fazer, pela ordem certa**.

A skill do All in One AI lê a chave da variável `INTERWEB_API_KEY`, e não deste ficheiro. Se a usa, mantenha também essa variável. Veja **a skill do All in One AI para o Claude Code**.

RECOMENDADO

Quer programar com IA no Claude Code? Veja a página Programar com IA.

Ver Programar com IA →

VEJA TAMBÉM

- **Usar o Claude Code com o All in One AI: as variáveis, o modelo e os erros comuns**
- **Mudar de modelo a meio de uma sessão do Claude Code com /model**
- **ANTHROPIC_AUTH_TOKEN ou ANTHROPIC_API_KEY: qual usar no Claude Code**
- **Uma chave de API ou um token ficou exposto: o que fazer, pela ordem certa**
- **Programar com IA no All in One AI**

interweb

Interweb Moçambique

RLX Holdings, S.A. · Grupo RLX Holdings

NUIT	401 191 607
NUEL	105 045 974
CAE	62022
SEDE	Bairro 7 de Setembro Vilankulo 1304 · CEP 0411-02, Inhambane, Moçambique
CONTACTOS	info@interweb.co.mz · +258 84 635 1111 · +258 86 635 1111 · www.interweb.co.mz
HORÁRIO	2ª. à 6ª. Feira - 08 à 16 Horas Sábado & Domingo - Fechado

Versão online deste documento

RLX-MZ-KB-3110 · v2026.11.28 · Gerado a 28/11/2026 22:12