interweb

Gerado a 28/11/2026 15:47

BASE DE CONHECIMENTO · DOCUMENTO PÚBLICO

# O servidor MCP do All in One AI no Cursor, no Windsurf e no Cline: o ficheiro de cada um

All in One AI

| CÓDIGO | VERSÃO | PAÍS · IDIOMA |
| --- | --- | --- |
| RLX-MZ-KB-2936 | v2026.11.28 | Moçambique · Português |

**Interweb Moçambique**
RLX Holdings, S.A. · Grupo RLX Holdings
NUIT 401 191 607 · NUEL 105 045 974 · CAE 62022

https://www.meu.interweb.co.mz/knowledgebase/2936

# O servidor MCP do All in One AI no Cursor, no Windsurf e no Cline: o ficheiro de cada um

All in One AI · Criado em **28 de novembro de 2026** · 4 min de leitura

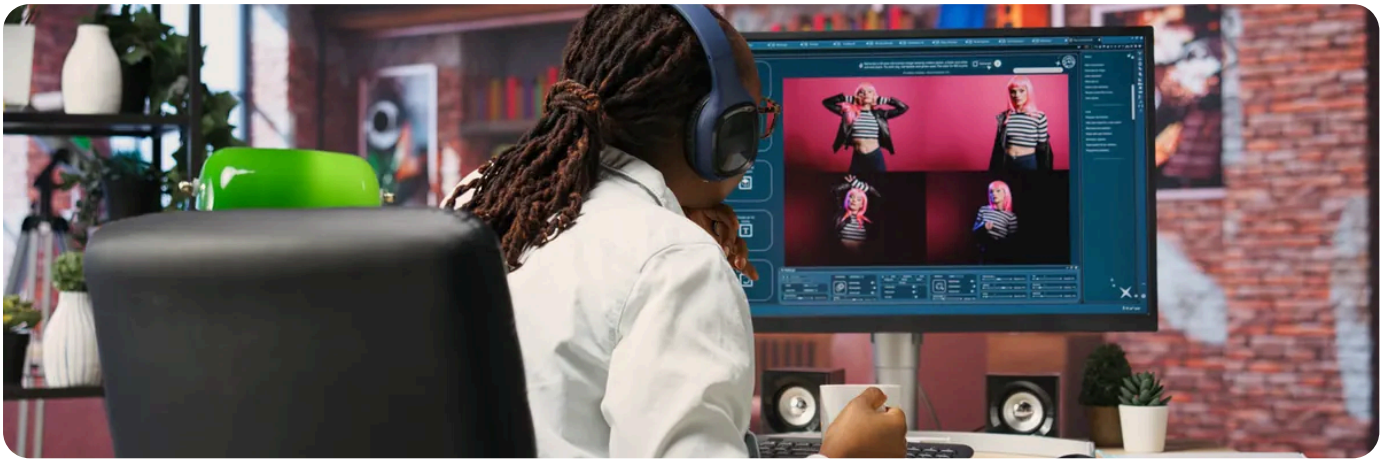

O servidor MCP do All in One AI dá ao seu editor ferramentas para gerar imagens, vídeos e voz, perguntar a outros modelos e ver o saldo. No Cursor, no Windsurf e no Cline, junta-se num ficheiro JSON, com o endereço `https://api.interweb.co.mz/mcp` e a chave no cabeçalho `Authorization`. O editor continua com o modelo que já usa. O Claude Code e o Codex estão em **o servidor MCP do All in One AI**.

## Antes de começar

1. Crie uma chave no **API Center** com as permissões `ai:read` e `ai:write`. Use uma chave `sandbox_` para confirmar a configuração sem gastar e uma `prod_` para trabalhar. Os campos estão em **criar uma chave da API**.

2. Tenha créditos de IA ou um Coding Plan activo no **All in One AI**.

**No Windows**, abra a Linha de Comandos ou o PowerShell e escreva (com a sua chave entre aspas):

```
setx INTERWEB_API_KEY "prod_..."
```

O `setx` grava a variável para as janelas que abrir **depois**. Feche o terminal e a ferramenta e volte a abri-los.

**No Linux e no macOS**, escreva no terminal:

```
export INTERWEB_API_KEY="prod_..."
```

Para a variável existir em cada terminal novo, junte a mesma linha ao fim do `~/.bashrc` ou do `~/.zshrc`.

## Cursor

O ficheiro é `~/.cursor/mcp.json`, para todos os projectos, ou `.cursor/mcp.json`, só num projecto. No Linux e no macOS, crie a pasta e abra o ficheiro:

```
mkdir -p ~/.cursor
nano ~/.cursor/mcp.json
```

No PowerShell do Windows:

```
New-Item -ItemType Directory -Force "$HOME\.cursor"
notepad "$HOME\.cursor\mcp.json"
```

O Bloco de Notas pergunta se quer criar o ficheiro: responda que sim. Cole isto e guarde:

```
{
  "mcpServers": {
    "interweb-ai": {
      "url": "https://api.interweb.co.mz/mcp",
      "headers": { "Authorization": "Bearer ${env:INTERWEB_API_KEY}" }
    }
  }
}
```

O Cursor troca `${env:INTERWEB_API_KEY}` pelo valor da variável. Feche e abra o Cursor. Na lista de servidores MCP das definições, confirme que o servidor está activo e que as ferramentas aparecem.

## Windsurf

1. No painel Cascade, abra o menu MCP e escolha **Open MCP config file**. Abre-se o `mcp_config.json`.
2. Junte o servidor dentro de `mcpServers`. Repare que aqui o campo é `serverUrl`:

```
{
  "mcpServers": {
    "interweb-ai": {
      "serverUrl": "https://api.interweb.co.mz/mcp",
      "headers": { "Authorization": "Bearer ${env:INTERWEB_API_KEY}" }
    }
  }
}
```

Guarde e carregue no botão de actualizar da lista de servidores MCP. Nos planos de equipa do Windsurf, os servidores remotos só aparecem depois de um administrador os permitir.

## Cline

1. Carregue no ícone **MCP Servers**, na barra de cima do Cline.

2 Na aba **Configure**, carregue em **Configure MCP Servers**. Abre-se o `cline_mcp_settings.json`.

3 Junte o servidor dentro de `mcpServers`, com a sua chave:

```
{
  "mcpServers": {
    "interweb-ai": {
      "type": "streamableHttp",
      "url": "https://api.interweb.co.mz/mcp",
      "headers": { "Authorization": "Bearer prod_..." },
      "disabled": false,
      "autoApprove": []
    }
  }
}
```

O `type` tem de ser `streamableHttp`: sem ele, o Cline usa o transporte antigo e não chega ao servidor. Aqui a chave fica escrita no ficheiro, por isso guarde-o só no seu computador. Deixe `autoApprove` vazio: assim o Cline pergunta antes de cada geração, que gasta créditos.

## Se não funcionar

Um erro de autenticação ( `401` ) faz o servidor aparecer com erro no editor. Confirme a chave e o cabeçalho, e abra o editor outra vez depois de gravar a variável. A chave precisa de `ai:read` e `ai:write`: só com `ai:read`, o editor vê os modelos e o saldo, mas não gera nada. Com uma chave `sandbox_`, o servidor responde no mesmo formato sem gastar: uma geração fica logo pronta, com um ficheiro de exemplo.

**Nunca ponha a chave num ficheiro que vai para o repositório.**
Prefira a variável de ambiente onde o editor a aceita. Se uma chave for parar ao Git, veja **o que fazer, pela ordem certa**.

RECOMENDADO

Quer imagens, vídeos e voz dentro do seu editor? Veja a página Programar com IA.

Ver Programar com IA →

VEJA TAMBÉM

**O servidor MCP do All in One AI: imagens, vídeos e voz no Claude Code, no Codex e no ChatGPT** →

- Associar o Claude Desktop ao servidor MCP do All in One AI, passo a passo
- Cursor com o All in One AI: a chave, o endereço e os modelos a juntar
- Cline com o All in One AI: o fornecedor OpenAI Compatible, campo a campo
- Programar com IA no All in One AI

interweb

## Interweb Moçambique

**RLX Holdings, S.A. · Grupo RLX Holdings**

| | |
|---|---|
| NUIT | 401 191 607 |
| NUEL | 105 045 974 |
| CAE | 62022 |
| SEDE | Bairro 7 de Setembro<br>Vilankulo 1304 · CEP 0411-02, Inhambane, Moçambique |
| CONTACTOS | info@interweb.co.mz · +258 84 635 1111 · +258 86 635 1111 ·<br>www.interweb.co.mz |
| HORÁRIO | 2ª. à 6ª. Feira - 08 à 16 Horas<br>Sábado & Domingo - Fechado |

RLX-MZ-KB-2936 · v2026.11.28 · Gerado a 28/11/2026 15:47

Versão online deste documento