interweb

Gerado a 18/10/2026 16:22

BASE DE CONHECIMENTO · DOCUMENTO PÚBLICO

Relay, gravação da emissão e câmara no estúdio: o que faz cada painel de streaming

VPS e Servidores

CÓDIGO	VERSÃO	PAÍS · IDIOMA
RLX-MZ-KB-2204	v2026.10.18	Moçambique · Português

Interweb Moçambique
RLX Holdings, S.A. · Grupo RLX Holdings
NUIT 401 191 607 · NUEL 105 045 974 · CAE 62022

https://www.meu.interweb.co.mz/knowledgebase/2204

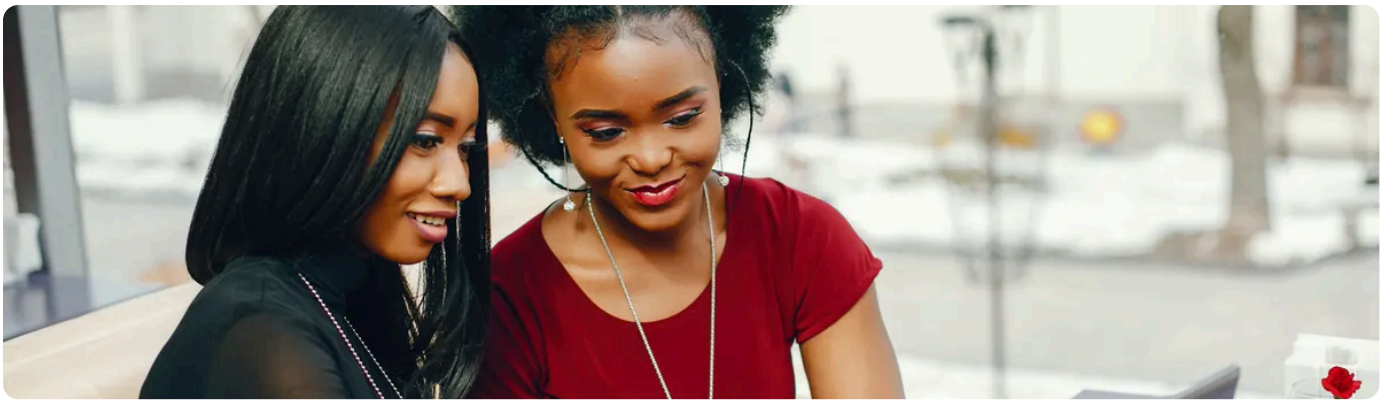

A resposta curta: são três recursos avançados, e cada painel tem os seus. O **relay** põe a sua rádio a retransmitir outra fonte (um programa de outra estação, uma missa, um evento): o **SonicPanel** tem **redirecionamento de relay** e o **VoxStream** tem **agendamento de relay**. A **gravação** guarda o que foi para o ar: o SonicPanel faz a **gravação automática do DJ ao vivo**; o VoxStream grava **a transmissão, à mão ou agendada**. A **câmara no estúdio** mostra o estúdio em vídeo aos ouvintes e é do VoxStream («Câmera no Estúdio»). Nem todos os recursos estão em todos os planos: confirme connosco antes de contar com um deles.

O que faz cada painel

Recurso	SonicPanel	VoxStream
Relay (retransmitir outra fonte)	Redirecionamento de relay.	Agendamento de relay: a retransmissão entra e sai a horas marcadas.
Gravar o que vai para o ar	Gravação automática do DJ ao vivo.	Gravação da transmissão, manual ou agendada.
Vídeo do estúdio	Não consta da lista deste painel.	Câmera no Estúdio.
Emitir pelo navegador	Entrada de microfone pelo navegador, conforme a versão do painel.	WebDJ: emitir em directo pelo navegador, sem instalar programa.
Saber o que tocou	Estatísticas ao vivo e avançadas (ouvintes, países, tempo).	Relatório de músicas tocadas, em Excel ou PDF.
Directo no YouTube e no Facebook	Transmissão para YouTube ou Facebook, só no plano Ultra.	Live Stream para as redes sociais, só no plano Ultra.

Como usar cada um sem surpresas

1. **Confirme que o seu plano e o seu painel têm o recurso.** O painel escolhe-se na encomenda; se precisa de um recurso que só o outro tem, leia **SonicPanel ou VoxStream** e fale connosco.

2. **Relay:** peça à outra estação o **endereço do stream** dela (o link para ouvir) e a autorização para o retransmitir. No painel, cole esse endereço na parte do relay. No VoxStream, marque também a hora de início e de fim.

3. **Gravação:** no SonicPanel, ligue a gravação do DJ ao vivo e cada directo fica guardado; veja **as contas de DJ no SonicPanel**. No VoxStream, carregue em gravar ou marque o programa a gravar.

4. **Descarregue as gravações que quer guardar** e apague as que já não servem. As gravações ficam no servidor e contam para o espaço do AutoDJ do plano (20, 50 ou 150 GB, conforme seja Pro, Plus ou Ultra).

5. **Câmara no estúdio (VoxStream):** ligue uma câmara ao computador do estúdio, abra a opção «Câmera no Estúdio» no painel e dê autorização ao navegador para usar a câmara. Teste o vídeo noutro aparelho antes de anunciar.

6. **Teste tudo fora do horário nobre:** um relay mal configurado ou uma câmara presa podem deixar a rádio em silêncio ou a mostrar um ecrã negro.

Retransmitir sem autorização é emitir conteúdo alheio. Antes de um relay, tenha por escrito a autorização de quem produz a emissão. Ao gravar um programa com convidados, avise-os de que ficam gravados. E se a fonte do relay cair, a sua rádio fica muda até ela voltar ou até o AutoDJ entrar: confirme no painel o que acontece nesse caso.

Guarde uma cópia das gravações importantes fora do servidor. Uma entrevista ou um programa especial vale mais do que o espaço que ocupa: descarregue-o e guarde-o noutro sítio, como em **fazer e guardar a sua própria cópia**.

Quer saber se o seu plano tem relay, gravação ou câmara no estúdio, ou um deles não funciona? Abra um pedido de suporte no Meu Interweb com o painel que usa e o que quer fazer.

Abrir pedido de suporte

VEJA TAMBÉM

SonicPanel ou VoxStream: que painel escolher para a sua rádio

Contas de DJ no SonicPanel: permissões, widget de DJ ao vivo e gravação automática

Transmitir a sua rádio no YouTube e no Facebook com o Live Stream

Servidor de Streaming: primeiros passos no SonicPanel

Fazer e guardar a sua própria cópia, e testar se ela presta

O que pode hospedar aqui: multimédia, streaming, Windows e os limites

interweb

Versão online deste documento

A Interweb é uma empresa líder em serviços de internet, com a missão de ajudar negócios a nascerem e prosperarem por meio da tecnologia.

2020
FUNDADA

37 mil+
CLIENTES

130+
INSCRIÇÕES POR DIA

Interweb Moçambique

RLX Holdings, S.A. · Grupo RLX Holdings

NUIT	401 191 607
NUEL	105 045 974
CAE	62022
SEDE	Bairro 7 de Setembro Vilankulo 1304 · CEP 0411-02, Inhambane, Moçambique
CONTACTOS	info@interweb.co.mz · +258 84 635 1111 · +258 86 635 1111 · www.interweb.co.mz
HORÁRIO	2ª. à 6ª. Feira - 08 à 16 Horas Sábado & Domingo - Fechado

RLX-MZ-KB-2204 · v2026.10.18 · Gerado a 18/10/2026 16:22